

MODULARIO
F. rlg. rend. 487

32



MINISTERO DELLE FINANZE
DIREZIONE GENERALE DEL CATASTO E DEI SS.TT.EE.
CATASTO EDILIZIO URBANO (RDL 13-4-1939, n. 652)

MOD. BN (CEU)

LIRE
250

Planimetria di u.i.u. in Comune di CALAMANDRANA via FRAZ. BOIDI civ. 43

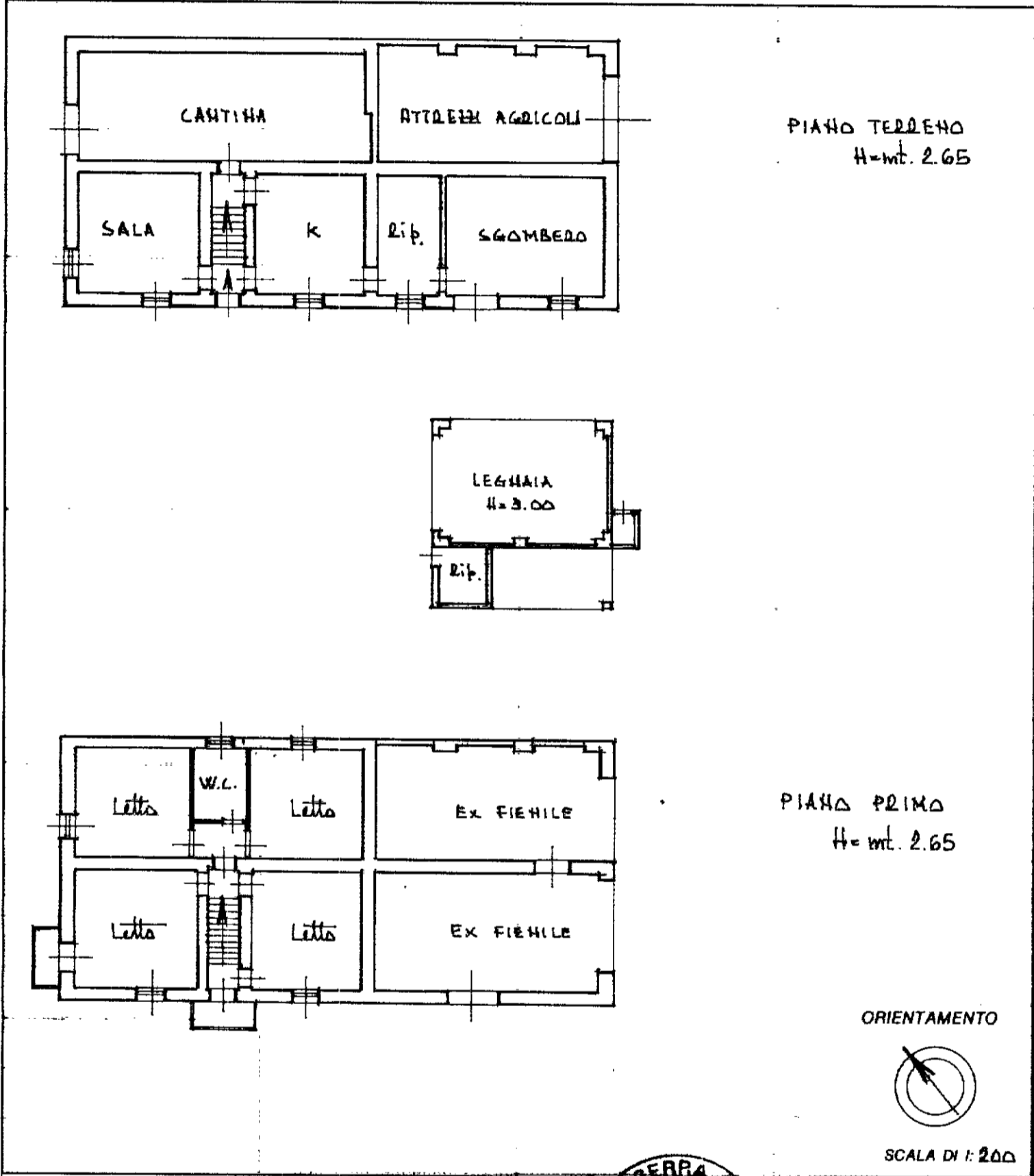

Dichiarazione di N.C.
 Denuncia di variazione
 Identificativi catastali
 F. 4
 n. 49 sub.

Compilata dal Geometa
 (Titolo, cognome e nome)
 SERRA LUIGI
 Iscritto all'albo de i Geometri
 della provincia di Asti n. 683
 data Firma *Serrap*

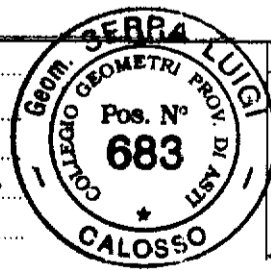

RISERVATO ALL'UFFICIO 1873
 13 mar. 1994
600113