

**Agenzia del Territorio
CATASTO FABBRICATI
Ufficio Provinciale di
Asti**

Dichiarazione protocollo n. AT0057964 del 06/08/2015

Planimetria di u.i.u. in Comune di Vaglio Serra

Via Roma

civ. 2

Identificativi Catastali:

Sezione:
Foglio: 3
Particella: 633
Subalterno: 15

Compilata da:
Gozzelino Giovanni
Iscritto all'albo:
Geometri

Prov. Asti

N. 1166

Scheda n. 1

Scala 1:200

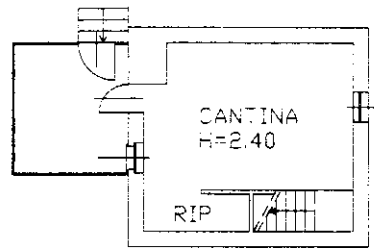

PIANTA PIANO INTERRATO

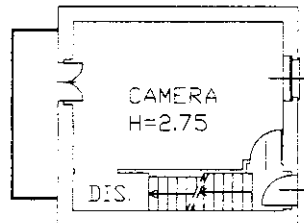

PIANTA PIANO TERRA

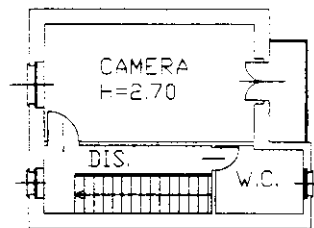

PIANTA PIANO PRIMO

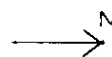

Ultima planimetria in atti

Catasto dei Fabbricati - Situazione al 05/09/2023 - Comune di VAGLIO SERRA(L531) - < Foglio 3 - Particella 633 - Subalterno 15 >
VIA ROMA n. 2 Piano S1-T - 1

**Agenzia del Territorio
CATASTO FABBRICATI
Ufficio Provinciale di
Asti**

Dichiarazione protocollo n. AT0057964 del 06/08/2015

Planimetria di u.i.u. in Comune di Vaglio Serra

Via Roma

civ. 2

Identificativi Catastali:

Sezione:
Foglio: 3
Particella: 633
Subalterno: 15

Compilata da:
Gozzelino Giovanni
Iscritto all'albo:
Geometri

Prov. Asti

N. 1166

Scheda n. 2

Scala 1:200

Piano Interrato
h = 2.85 mt.

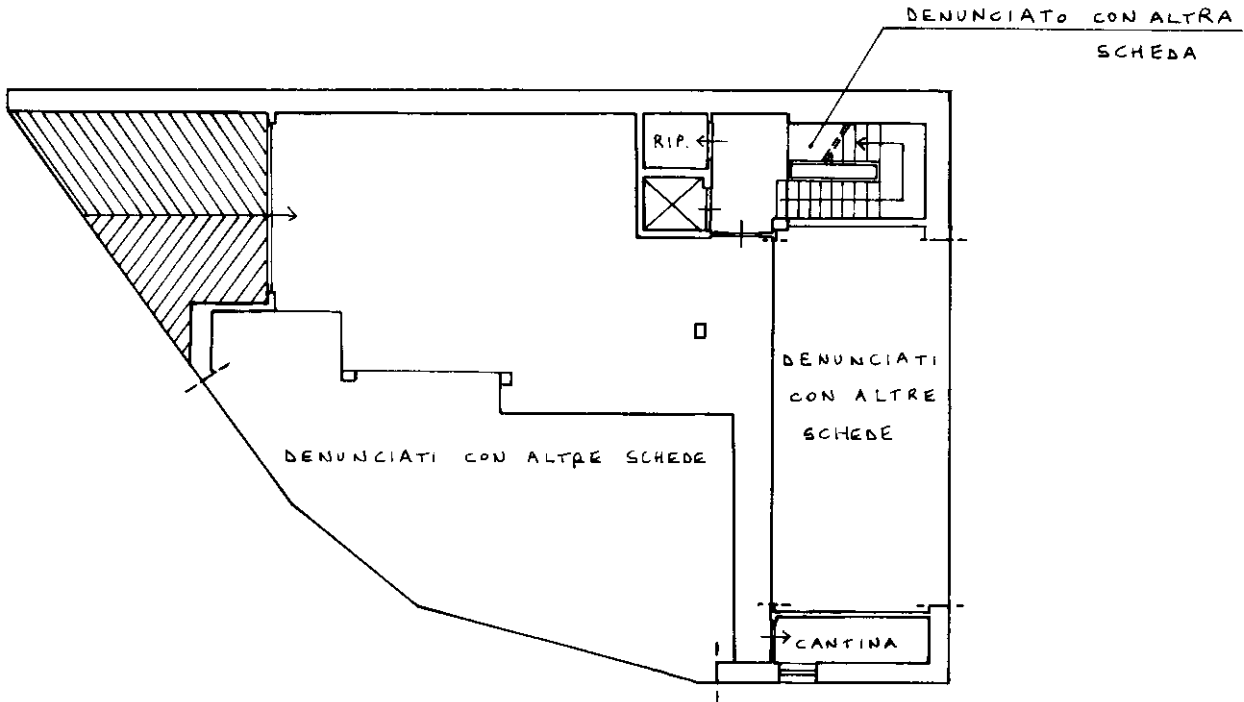

Catasto dei Fabbricati - Situazione al 05/09/2023 - Comune di VAGLIO SERRA(L531) - < Foglio 3 - Particella 633 - Subalterno 15 >
VIA ROMA n. 2 Piano S1-T - 1

Ultima planimetria in atti